

MODULARIO
F. - Cat. S. T. - 315



MINISTERO DELLE FINANZE
DIREZIONE GENERALE DEL CATASTO E DEI SERVIZI TECNICI ERARIALI

Mod. B (Nuovo Catasto Edilizio Urbano)

Lire
50

NUOVO CATASTO EDILIZIO URBANO

(R. DECRETO-LEGGE 13 APRILE 1939, N. 652)

Planimetria dell'immobile situato nel Comune di MEDA Via S. Agostino, 6
Ditta IMMOBILIARE ARIETE MEDA s.n.c.
Allegata alla dichiarazione presentata all'Ufficio Tecnico Erariale di MILANO

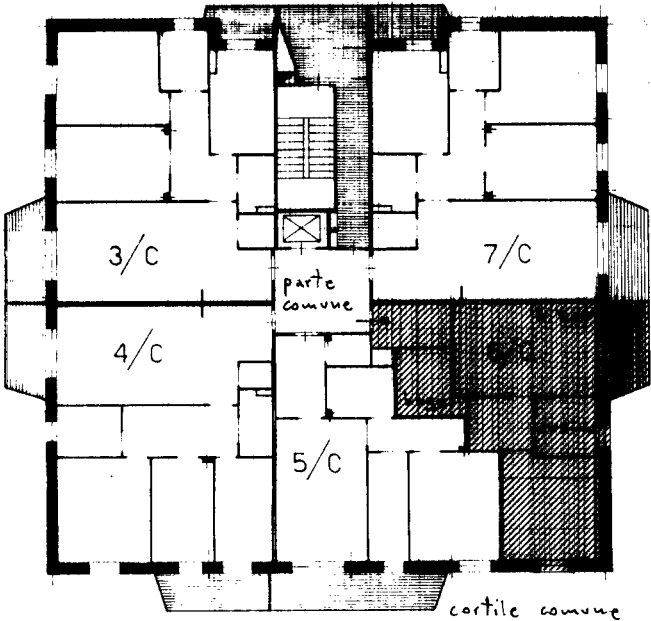

P I A N O
P R I M O
casa "C"

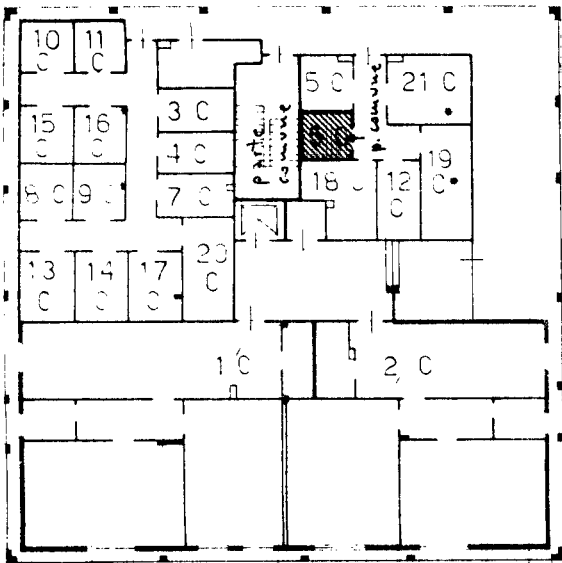

P I A N O
T E R R E N O
casa "C"

ORIENTAMENTO



SCALA DI I. 200

SPAZIO RISERVATO PER LE ANNOTAZIONI D'UFFICIO

DATA
PROT. N°



L.R.S.-UFFICINA C.V.-ROMA

Compilata dal GEOMETRA
(Titolo, nome e cognome del tecnico)
LUIGI ANDREOLLI
Iscritto all'Albo de GEOMETRI N. 1175
della Provincia di MILANO
DATA 1/12/79
Firma: [Signature]

Ultima planimetria in atti